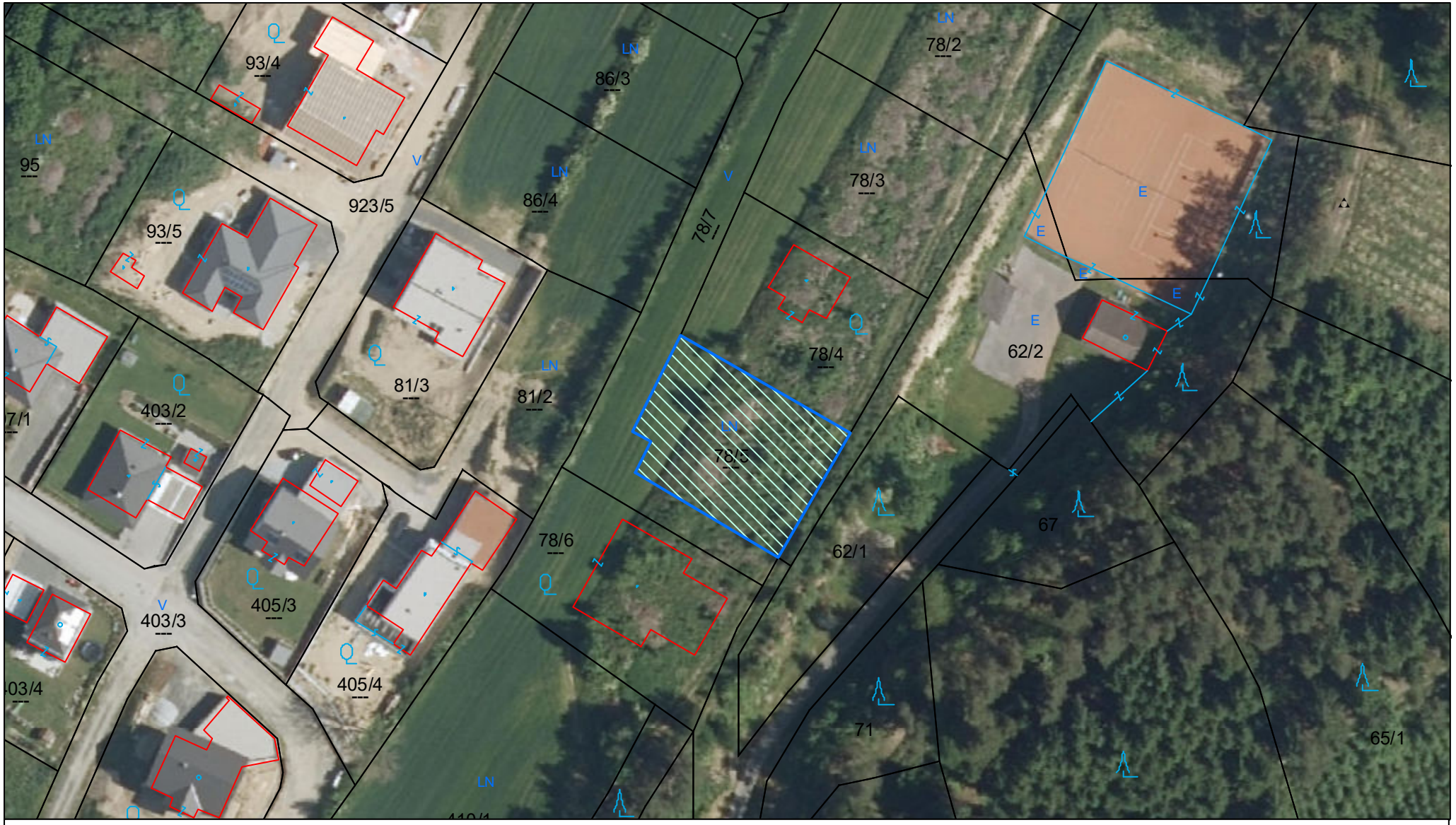

Lageplan

Marktgemeinde Rappottenstein
3911 Rappottenstein, Nr. 24
Tel: 02828/8240
e-Mail: gemeinde@rappottenstein.at

N

Plotdatum: 02.04.2026
Maßstab (im Original): 1:1.000
Erstellt durch Anwender:
Daniel Pfeffer_Rappottenstein

Copyright: DKM - (c) Bundesamt für Eich-und Vermessungswesen
HINWEIS: Rechtsanspruch aus dieser Darstellung nicht ableitbar!

0 10 20 40 Meter